

# ÁLLAPOT B-B METSZET M=1:100

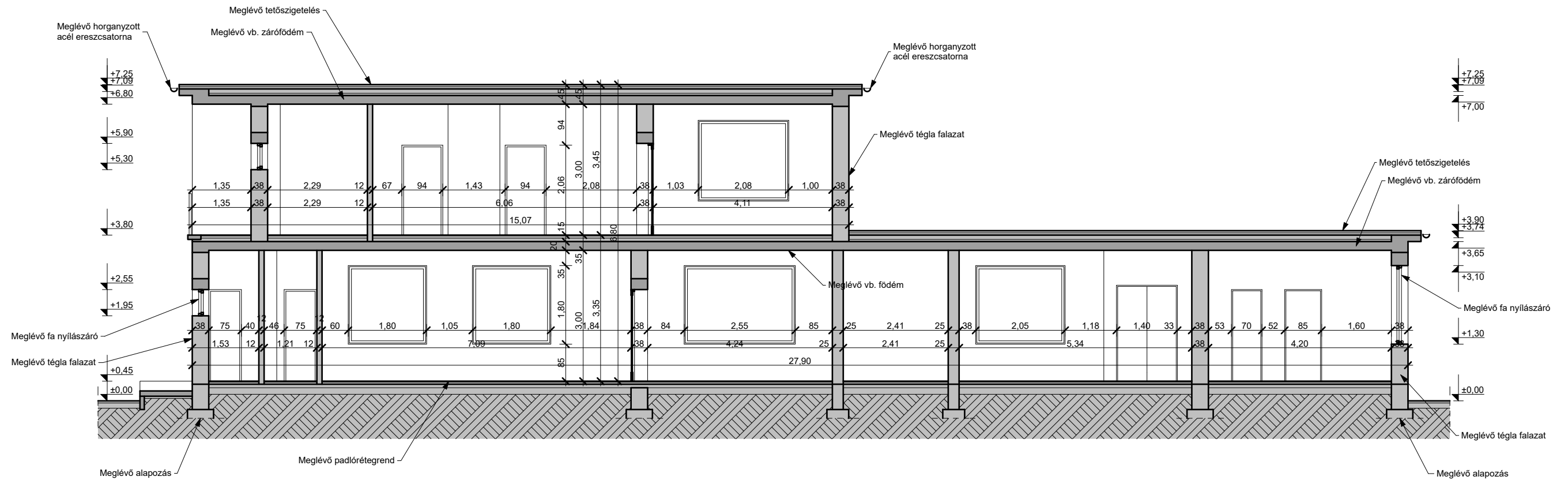

Munkaszám: 97./2016.



Tervező:  
**KERHOME Tervező, Kivitelező, Tanácsadó és Szolgáltató Kft.**  
 5900 Orosháza, Móra Ferenc u. 36/a. tel.: 06-30-364-1801;  
 email: kerhomekft@gmail.com, web: www.kerhome.hu

Építés helye és címe: **5668 Nagybánhegyes, Erzsébet Királyné utca 27. Hrsz.: 278/2 Orvosi rendelő**

Tervfajta:  
**Építési engedélyterv**

Építető, megrendelő neve és címe:  
**Projektfelügyelet - Országos Projekttervező, -támogató és -felügyelő Kft.**  
 Székhely: 1163 Bp., Batsányi János utca 28-32.  
 Iroda: 2100 Gödöllő, Dózsa György út 69/A.

Dátum: **2016. február hó**  
 Tervlapnév:  
**Állapot B-B metszet**

Ügyvezető, építészmérnök: **Keresztes Attila**  
 Felelős tervező: **Csökmegi László Erik E1-04-0206**  
 Szerkesztő: **Horváth István**

Rajzsorszám:  
**A - 5**