

ÁLLAPOT FÖLDSZINTI ALAPRAJZ M=1:100

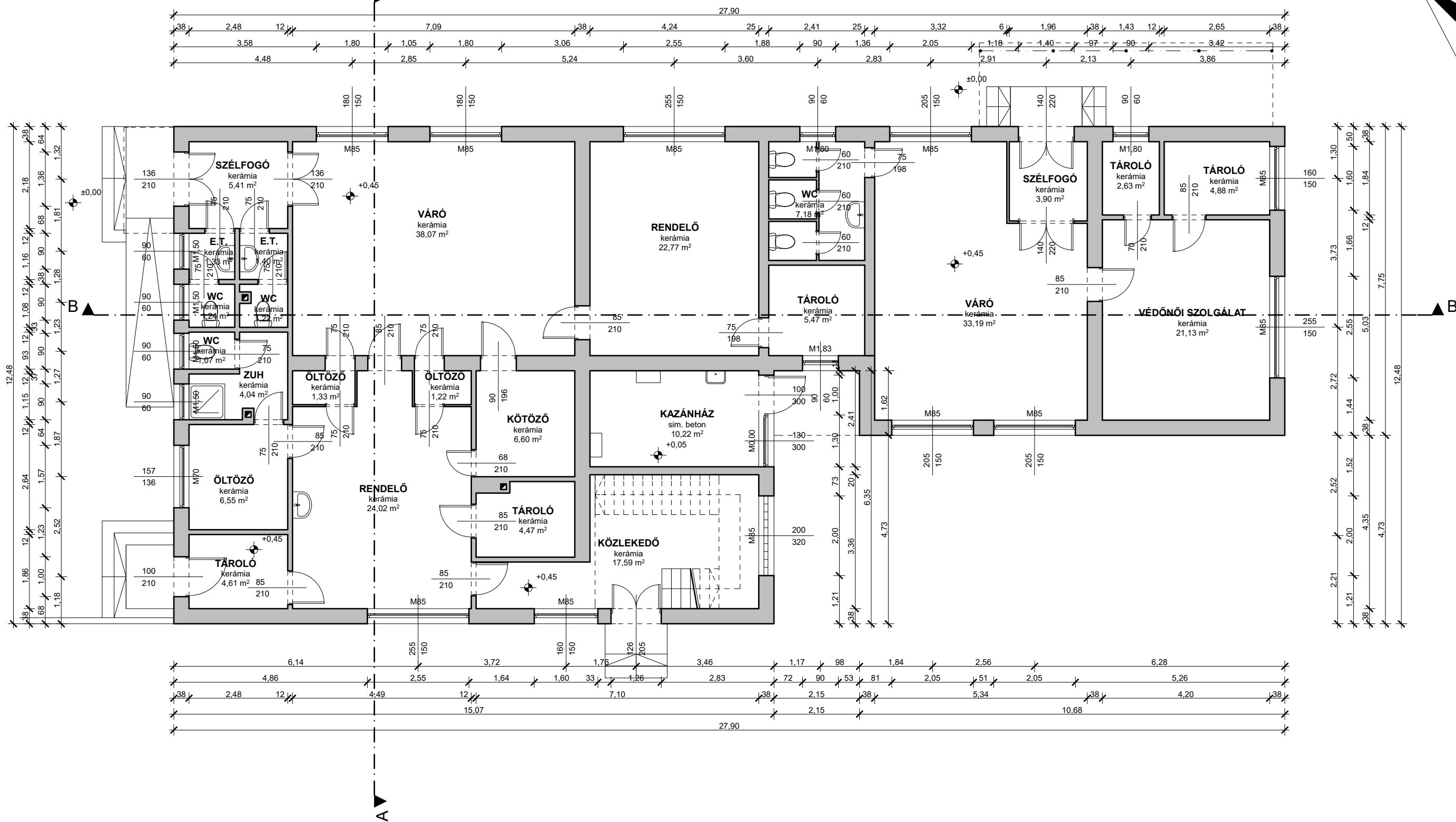

Munkaszám: **97./2016.**

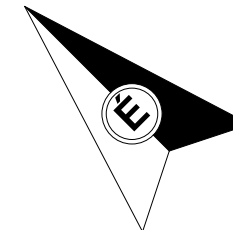

Tervező:
KERHOME Tervező, Kivitelező, Tanácsadó és Szolgáltató Kft.
 5900 Orosháza, Móra Ferenc u. 36/a. tel.: 06-30-364-1801;
 email: kerhomekft@gmail.com, web: www.kerhome.hu

Építés helye és címe: **5668 Nagybánhegyes, Erzsébet Királyné utca 27. Hrsz.: 278/2 Orvosi rendelő**

Tervfajta:
Építési engedélyterv

Építtető, megrendelő neve és címe:
Projektfelügyelet - Országos Projekttervező, -támogató és -felügyelő Kft.
 Székhely: 1163 Bp., Batsányi János utca 28-32.
 Iroda: 2100 Gödöllő, Dózsa György út 69/A.

Dátum: **2016. február hó**
 Tervlapnév:
Állapot földszinti alaprajz
 Rajzszerző:

Ügyvezető, építészmérnök: **Keresztes Attila**
 Felelős tervező: **Csökmegi László Erik E1-04-0206**
 Szerkesztő: **Horváth István**

A - 2

Jelen dokumentáció a Kerhome Kft. szellemi terméke, amely szerzői jogvédelem alá tartozik.